



Mobile Laser Scanning

Scanner laser dynamique terrestre

GÉORÉFÉRENCIEMENT MASSIF



Objet : Géoréférencement de plan

Date : 20 Décembre 2016

Description de la mission : Relevé par scanner laser dynamique terrestre d'environ 60km de chaussée dans la région de Grenoble.

Livrables : Plans propriétaire transformés (géo-référencés) et listing d'erreurs.

Montant du projet

≈ 29 000 €

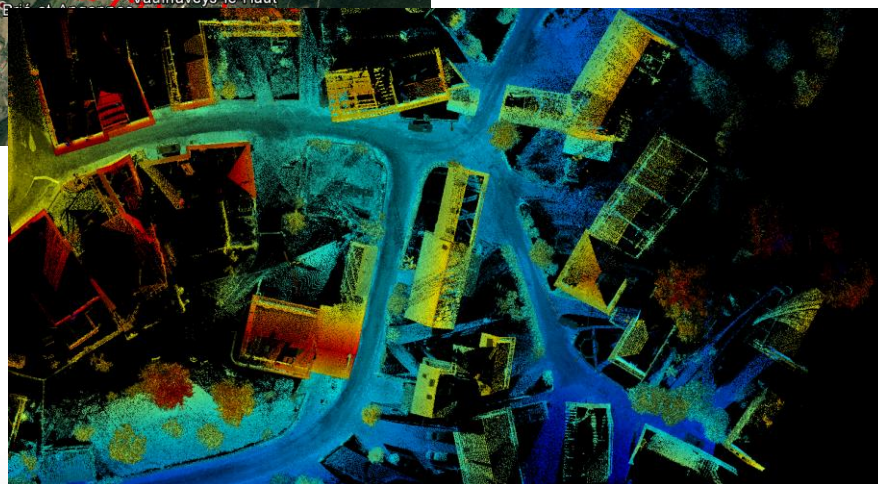
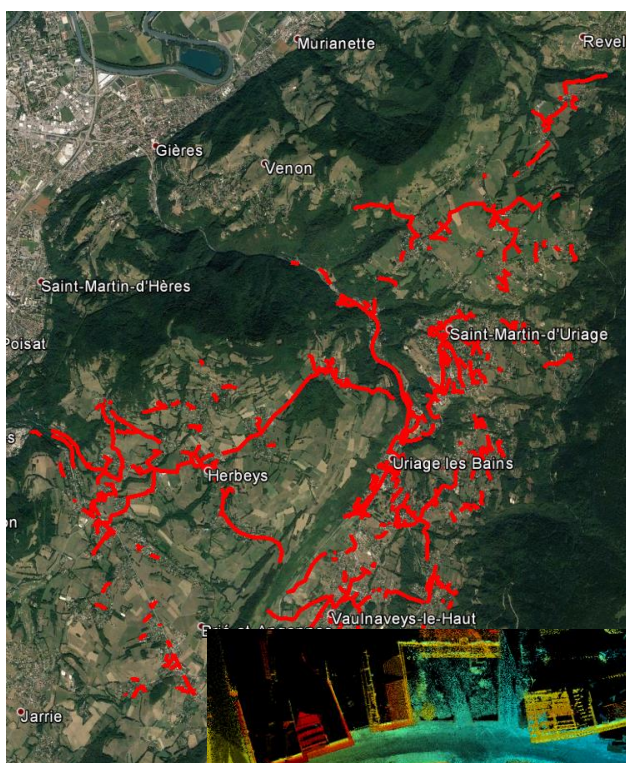

Services Mass Data – MLS

Responsable : Bastien CHAMPIER

champier.bastien@ecartip.fr

+33 (0)6 69 91 64 98